

PANDUAN PENGGUNAAN LAMAN WEB PERIBADI DESAKU.NET



Setelah anda membuat tempahan langganan laman web peribadi, anda boleh login ke laman web peribadi di alamat www.web.desaku.net. Sila gunakan login dan katalaluan yang sama di Bio-Asli.

Laman web anda nanti ialah www.web.desaku.net/?!dBioAsli



Setelah login, anda akan dipaparkan maklumat seperti diatas. Menu ditepi berfungsi sebagai:-

1. >> **Laman ahli** – Laman seperti diatas.
2. >> **Edit Laman Web** – Untuk anda memasukkan tajuk dan nama laman web anda
3. >> **Edit kandungan web** – Untuk anda memasukkan keterangan dan isi maklumat laman web anda.
4. >> **Produk anda** – Untuk anda tambah, edit, atau padam produk-produk anda. Maksima produk ialah 3 sahaja. Menu ini hanyalah jika anda mempunyai produk sahaja.
5. >> **Tempahan produk anda** – Rekod tempahan produk anda yang anda terima dari laman web peribadi anda.

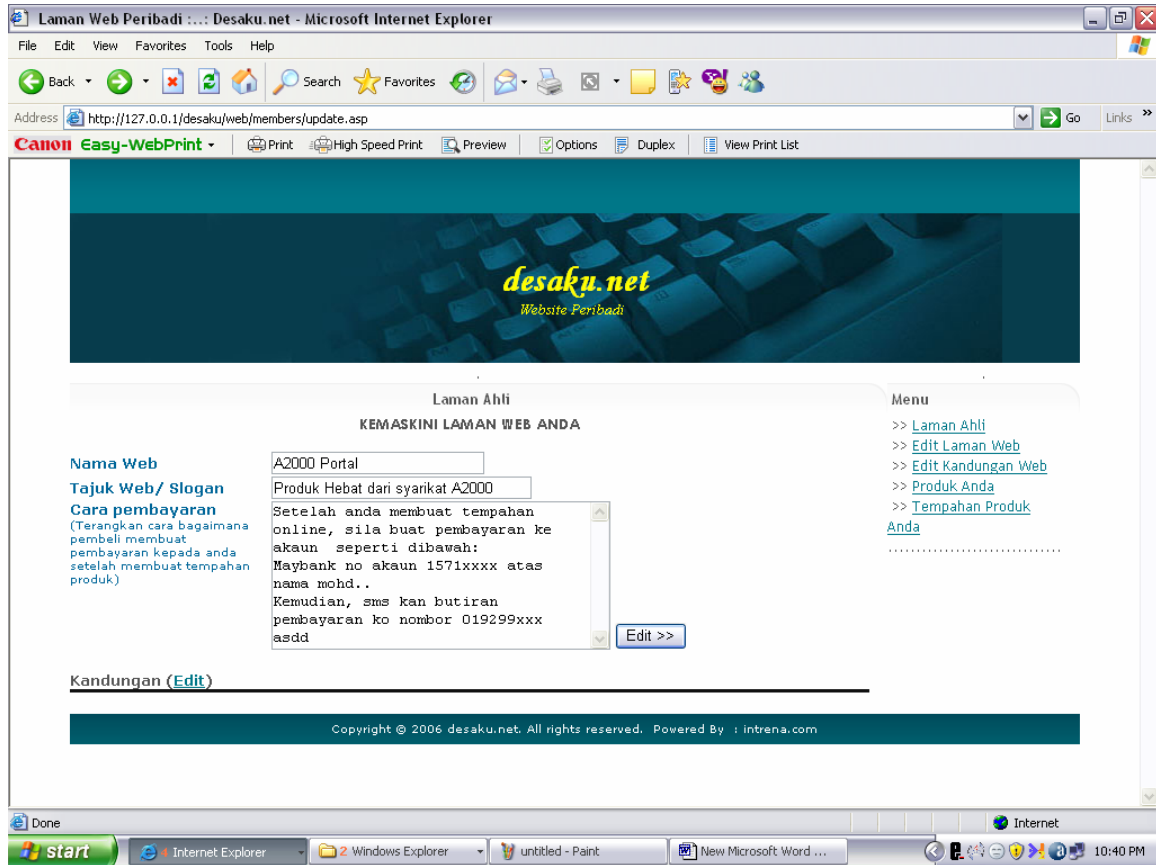

Menu: **Edit Laman Web.**

Anda perlu mengedit laman web anda. Klik pada menu “Edit Laman Web” dan paparan diatas akan terpapar. Masukkan nama laman web anda dan tajuk laman web anda.

Jika anda ada produk dan memerlukan pelawat membuat pembayaran, masukkan maklumat bagaimana untuk pelanggan membuat pembayaran kepada anda.

Laman Ahli

Editor Laman Web Anda
(Panduan: [Cara memasukkan gambar](#))



Menu: **Edit Kandungan Laman Web.**

Anda juga perlu memasukkan maklumat, isi, keterangan dan sebagainya untuk pelawat membaca laman web anda. Ianya amat mudah, kelihatan seperti menggunakan perisian Microsoft Words. Anda juga boleh memasukkan gambar. Klik pada panduan pada laman web diatas.

Setelah siap anda memasukkan gambar dan kandungan, jangan lupa untuk klik butang "Update" di bahagian bawah sekali.

Anda boleh lihat hasilnya, layari laman web anda di alamat www.web.desaku.net/?!dBioAsliAnda

Laman Ahli

SENARAI PRODUK ANDA

Produk	Harga
Jumlah Produk: 0 Maksima: 3 Produk.	
Tambah Produk	
Gambar	Upload Gambar
Nama Produk	<input type="text"/>
Harga	RM <input type="text"/>
Keterangan	<input type="text"/>
1000 Baki karektor	
<input type="button" value="Tambah"/>	

Copyright © 2006 desaku.net. All rights reserved. Powered By : intrena.com

Menu: **Produk Anda >> Tambah Produk.**

Jika anda ada produk, anda boleh masukkan ke laman web peribadi anda dan ia membolehkan pelawat membuat tempahan produk anda secara on-line. Caranya ialah, klik menu Produk Anda. Jika anda ada gambar produk, anda boleh memasukkannya dengan klik pada "Upload Gambar". Paparan seperti dibawah akan dipaparkan.

Laman Ahli

Pilih fail gambar anda.
Pastikan fail tersebut adalah fail gambar A2000,
Jenis fail yang dibenarkan adalah .gif, .jpg, .jpeg, .png dan sebagainya

Sebaiknya, saiz gambar anda tidak terlalu besar atau terlalu kecil. Sais fail melebihi 25kb akan dipadam.

Proses menaik gambar akan mengambil sedikit masa bergantung kepada saiz gambar. Harap bersabar..

[Ke Laman Utama](#)

Copyright © 2006 desaku.net. All rights reserved. Powered By : intrena.com

Klik butang "Browse" dan kekotak seperti dibawah akan muncul.

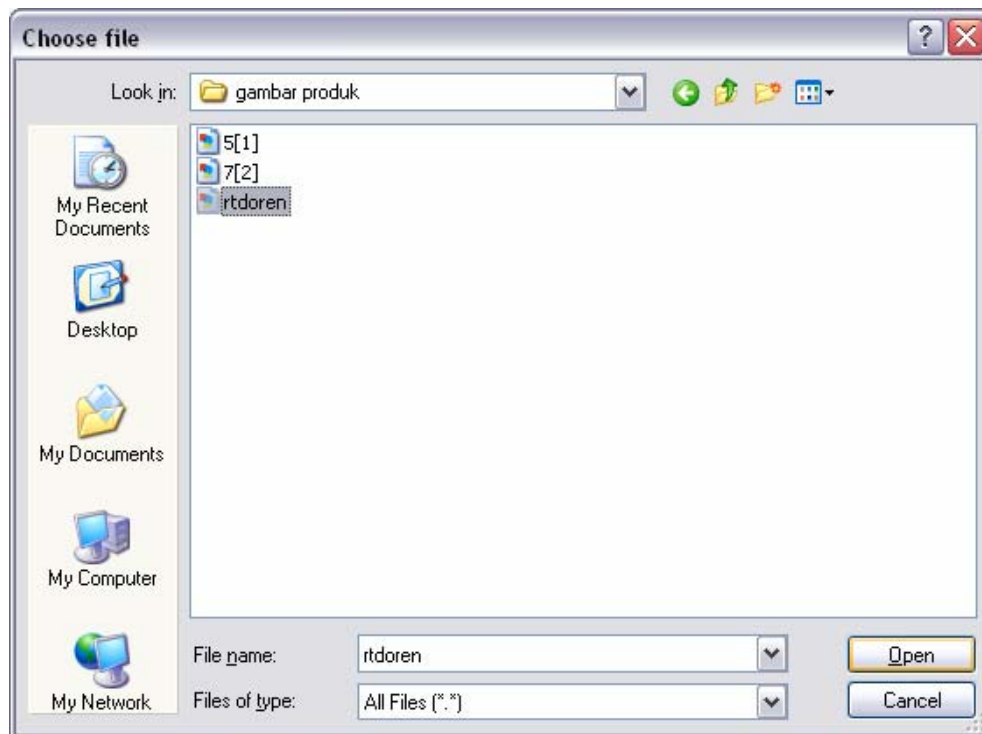

Cari dahulu lokasi fail gambar produk anda kemudian klik pada fail gambar produk dan klik butang "Open"



Kemudian, klik butang "Hantar Gambar"

Laman Ahli

Fail berjaya di Upload

1 Fail gambar anda telah di hantar tetapi masih belum direkodkan.
Saiz = 12.816 kb. Fail telah dinamakan semula "A2000-rtdoren.gif"



Klik butang dibawah untuk rekodkan

Copyright © 2006 desaku.net. All rights reserved. Powered By

Gambar akan diaparkan seperti diatas, dan klik butang "Teruskan"

	Produk	Harga
Jumlah Produk: 0 Maksima: 3 Produk.		
Tambah Produk		
Gambar		
Nama Produk	<input type="text" value="Jus Mangga"/>	
Harga	<input type="text" value="RM1.20"/>	
Keterangan	<input type="text" value="Rasa hebat, segar dan asli. Rasa sekali mahu beli satu peti.. Marilah beli..."/>	
	<input type="text" value="923"/> Baki karektor	
	<input type="button" value="Tambah"/>	

Copyright © 2006 desaku.net. All rights reserved. Powered By : intr

Anda akan dibawa kembali ke laman sebelumnya dan masukkan maklumat produk, kemudian klik butang "Tambah"

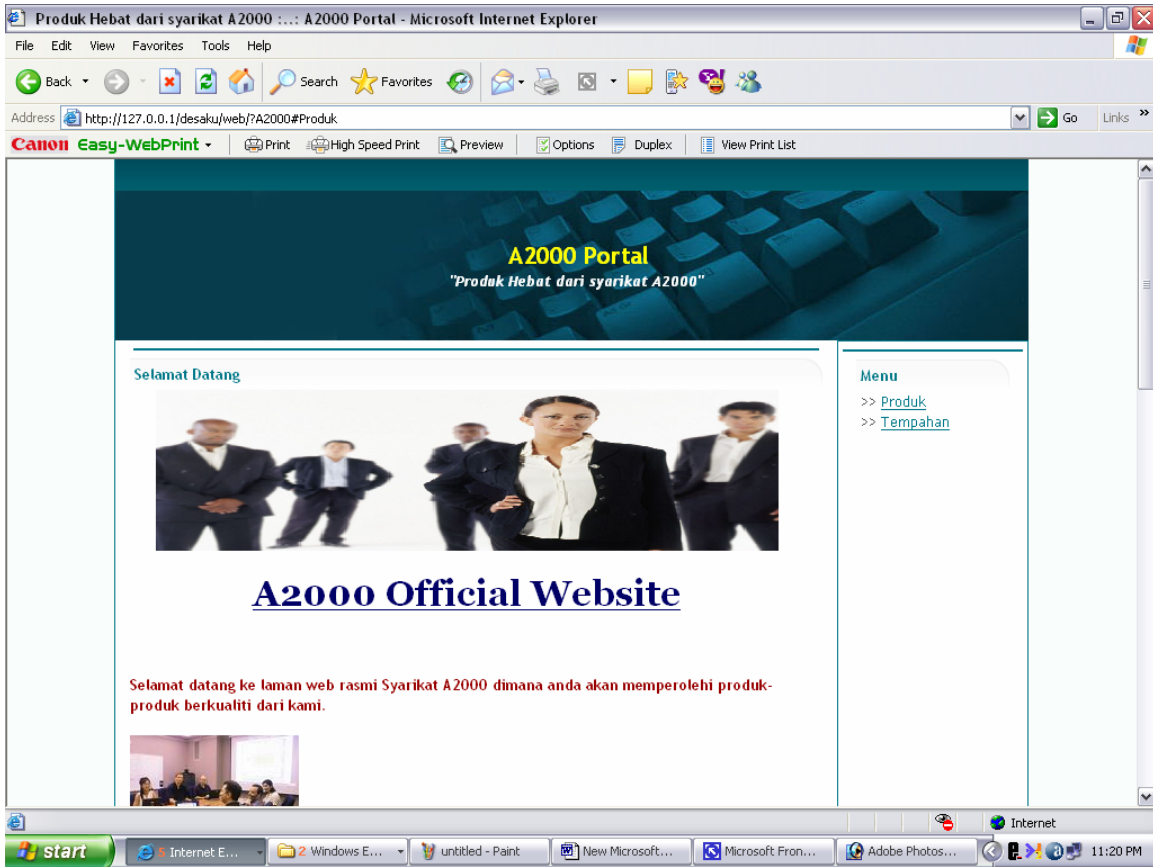

Jika anda lihat laman web anda, ia akan dipaparkan seperti diatas dan dibawah.

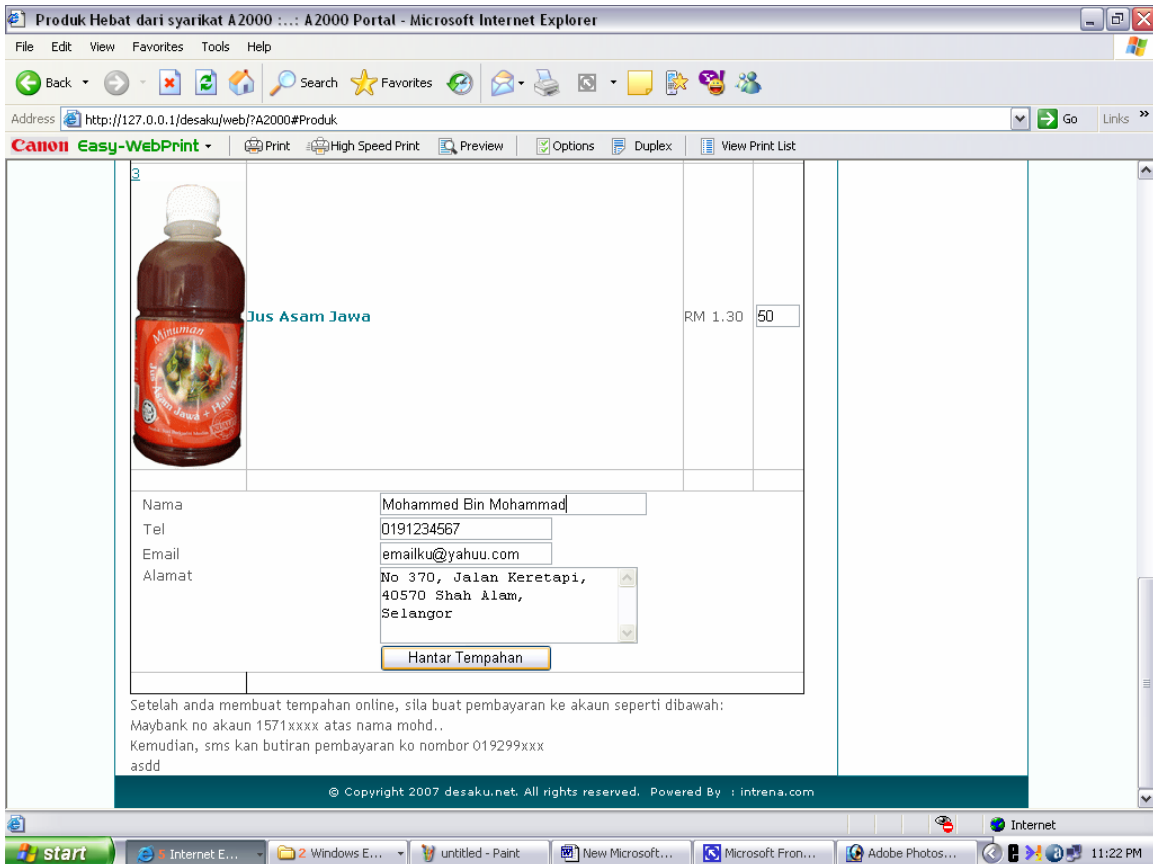

Dibahagian produk, pelawat boleh membuat tempahan secara online seperti diatas.

Laman Ahli

SENARAI TEMPAHAN PRODUK ANDA

REKOD TEMPAHAN

NO	ID TEMPAHAN	NAMA	TARIKH	STATUS
10	A2000-766232240	Mohammed Bin Mohammad	6-6-2007-11:22:40 PM	Belum Dihantar
9	A2000-72173328	sadsa	17-2-2007-3:32:08 AM	Belum Dihantar
8	A2000-721733049	sadsa	17-2-2007-3:30:49 AM	Belum Dihantar
7	A2000-721731832	sadsa	17-2-2007-3:18:32 AM	Belum Dihantar
6	A2000-721731718	sadsa	17-2-2007-3:17:18 AM	Belum Dihantar

Rekod 1 hingga 5 dari 5

Menu

- >> [Laman Ahli](#)
- >> [Edit Laman Web](#)
- >> [Edit Kandungan Web](#)
- >> [Produk Anda](#)
- >> [Tempahan Produk Anda](#)

Copyright © 2006 desaku.net. All rights reserved. Powered By : intrena.com

Anda pula boleh melihat maklumat tempahan produk anda dengan klik pada menu "Tempahan Produk Anda"

Klik pada ID Tempahan dan anda akan dapat lihat segala maklumat seperti dibawah.

Laman Ahli

PELANGGAN ANDA

ID Tempahan	A2000-766232240
Nama	Mohammed Bin Mohammad
Email	emailku@yahoo.com
No Tel	0191234567
Alamat	No 370, Jalan Keretapi, 40570 Shah Alam, Selangor
Jumlah Belian	RM 89
Tarikh	6-6-2007-11:22:40 PM
Nota	Belum Dihantar Klik jika telah dihantar

PRODUK TEMPAHAN

Produk	Kuantiti	Jumlah
Jus Asam Jawa	50	RM65.00
Jus Mangga	20	RM24.00

Me

>>

>>

>>

>>

>>

>>

...

Copyright © 2006 desaku.net. All rights reserved. Powered By : intrena.com

Untuk memproses amatlah mudah. Jika pelanggan diatas telah pun membuat pembayaran, anda perlu klik pada link "Klik jika telah dihantar". Jika belum, anda boleh "Follow Up" dengan menghantaremail atau menghubunginya untuk memudahkan pelanggan membuat pembayaran.

Itu sahaja, amat mudah dan ringkas. Kini anda boleh memulakan perniagaan sendiri hanya dirumah sahaja.